



Die
Autobahn

Rheinland | AM

Formblatt zur Anmeldung

Verkehrstechnische Absicherung kürzerer Dauer
auf dem Seitenstreifen einer Ausfahrt

Basis: Bild D-5 (RSA 2021)

AS 2/0.1 - Techn. Sicherung AS stat. - (2-streifig)

Auftragnehmer:

Vertrags-Nr:

Zeitraum:

Uhrzeit:

Straße:

Fahrtrichtung:

km

von bis

Verkehrssicherungsunternehmen:

Verantwortlicher:

Ständig erreichbar Tel-Nr:

Besonderheiten (nicht zutreffendes streichen):

VBA / WVZ ☐ nein ☐ ja

Beginn der Arbeiten erst nach Schaltung Bild:

Tel.-Nr. Verkehrszentrale: **02171 / 38 713 640**

AQ Bild									
AQ Bild									
AQ Bild									

Sonstiges:

Arbeitsbeginn und -ende ist der AM mitzuteilen:

Tel.-Nr.:

Stempel / Anordnung:

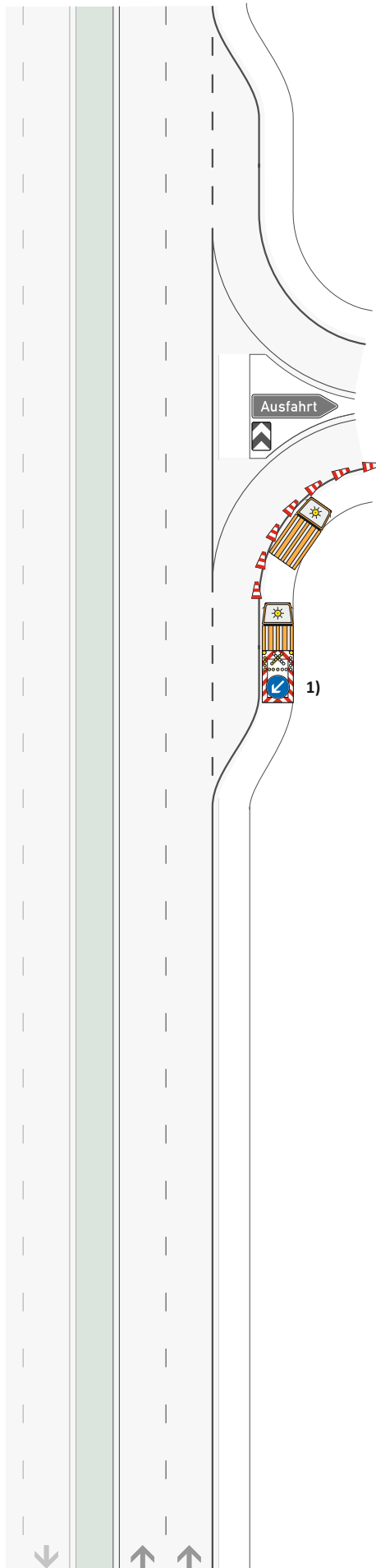

Längsabspernung:
Leitkegel (Höhe 0,75 m)
Abstand max. 9 m

Bauanfang
km
Zugfahrzeug $\geq 7,49t$
Zugfahrzeuge dürfen nicht
abgekoppelt werden
Z 616 Fahrbare
Absperrtafel mit Blinkkreuz
0 m

1)
Verkehrstechnische
Absicherung



Die
Autobahn

Rheinland | AM

Formblatt zur Anordnung

Arbeitsstelle von kürzerer Dauer in der Rampe
einer Anschlussstelle mit Standstreifen

Basis: (RSA 2021)

AS 2/4.1 - Anschlussstelle stationär - (2-streifig)

Auftragnehmer:

Vertrags-Nr:

Zeitraum:

Uhrzeit:

Straße:

Fahrtrichtung:

km

von bis

Verkehrssicherungsunternehmen:

Verantwortlicher:

Ständig erreichbar Tel-Nr:

Besonderheiten (nicht zutreffendes streichen):

VBA / WVZ ☐ nein ☐ ja

Beginn der Arbeiten erst nach Schaltung Bild:

Tel.-Nr. Verkehrszentrale: **02171 / 38 713 640**

AQ Bild									
AQ Bild									
AQ Bild									

Sonstiges:

Arbeitsbeginn und -ende ist der AM mitzuteilen:

Tel.-Nr.:

Stempel / Anordnung:

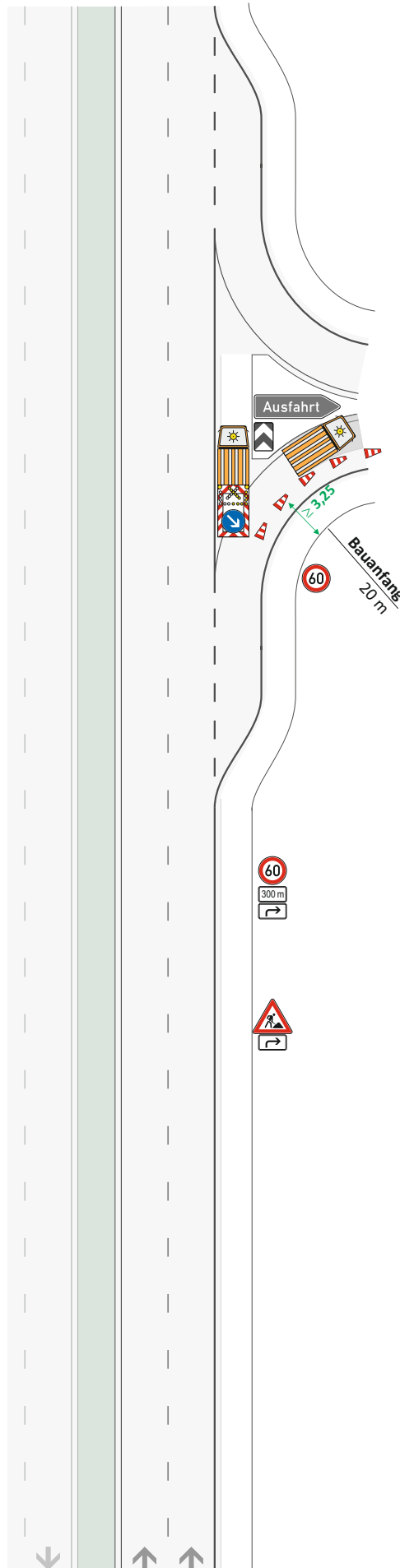

Längsabspernung:
Leitkegel (Höhe 0,75 m)
Abstand max. 9 m

Zugfahrzeug $\geq 7,49t$
Zugfahrzeuge dürfen nicht
abgekoppelt werden

Z 616 Fahrbare
Absperntafel mit Blinkpfeil
0 m

Z 274-60
200 m
Beginn der durchgezogenen Linie

0 m

Z 274-60
ZZ 1004-30
ZZ 1000-21
-100 m

Z 123
ZZ 1000-21
-200 m



Formblatt zur Anordnung

Arbeitsstelle von kürzerer Dauer bei Sperrung des rechten Fahrstreifens einer Richtungsfahrbahn im Bereich einer Einfahrt

Basis: Regelplan D III / 1r (RSA 2021)

T 2/1.1 AS - Tagesbaustelle stationär - (2-streifig)

Auftragnehmer:

Vertrags-Nr:

Zeitraum:

Uhrzeit:

Straße:

Fahrtrichtung:

km

von bis

Verkehrssicherungsunternehmen:

Verantwortlicher:

Ständig erreichbar Tel-Nr:

Besonderheiten (nicht zutreffendes streichen):

VBA / WVZ ☐ nein ☐ ja

Beginn der Arbeiten erst nach Schaltung Bild:

Tel.-Nr. Verkehrszentrale: 02171 / 38 713 640

AQ Bild									
AQ Bild									
AQ Bild									

Sonstiges:

Arbeitsbeginn und -ende ist der AM mitzuteilen:

Tel.-Nr.:

Stempel / Anordnung:

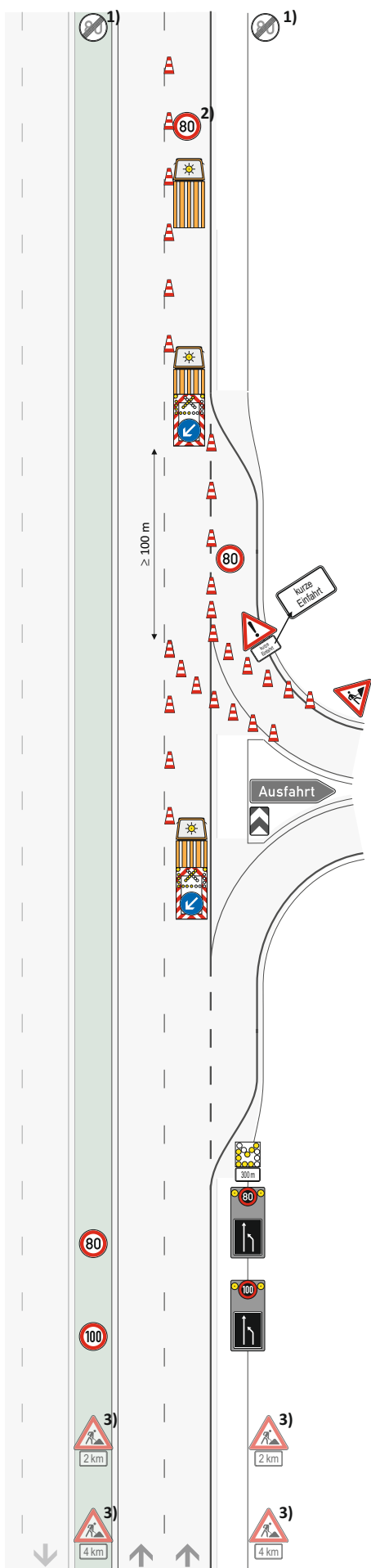

1) Z 278-80 bzw. 274-xx
gem. Bestandsbeschilderung
Ende Arbeitsstelle + 20 m

2) Z 274-80

Wiederholen im
Abstand von 1000 m

Bauanfang

km

Zugfahrzeug $\geq 7,49t$
Zugfahrzeuge dürfen nicht
abgekoppelt werden

Z 616 Fahrbare

Absperrtafel mit Blinkpfeil
0 m

Z 274-80

Querabspernung:

Leitkegel (Höhe 0,75 m)
Abstand max. 5 m

Längsabspernung:

Leitkegel (Höhe 0,75 m)
Abstand max. 18 m

Z 616 Fahrbare

Absperrtafel mit Blinkpfeil
0 m

3)
BAB-Abschnitt mit einem
DTV ≥ 40000 Kfz/d
und erhöhter Staugefahr

☐ ja (zus. VZ vorsehen)
☐ nein

blinkender

Ankündigungspfeil

-300 m

LED-Vorwarnanzeiger

-800 m bis -500 m

LED-Vorwarnanzeiger

-1200 m bis -800 m

Z 123 + Z 1004-31

-2000 m

Z 123 + Z 1004-31

-4000 m



Die
Autobahn

Rheinland | AM

Formblatt zur Anordnung

Arbeitsstelle von kürzerer Dauer bei Sperrung des rechten Fahrstreifens einer Richtungsfahrbahn

Basis: Regelplan D III / 1r (RSA 2021)

T 2/1 - Tagesbaustelle stationär - (2-streifig)

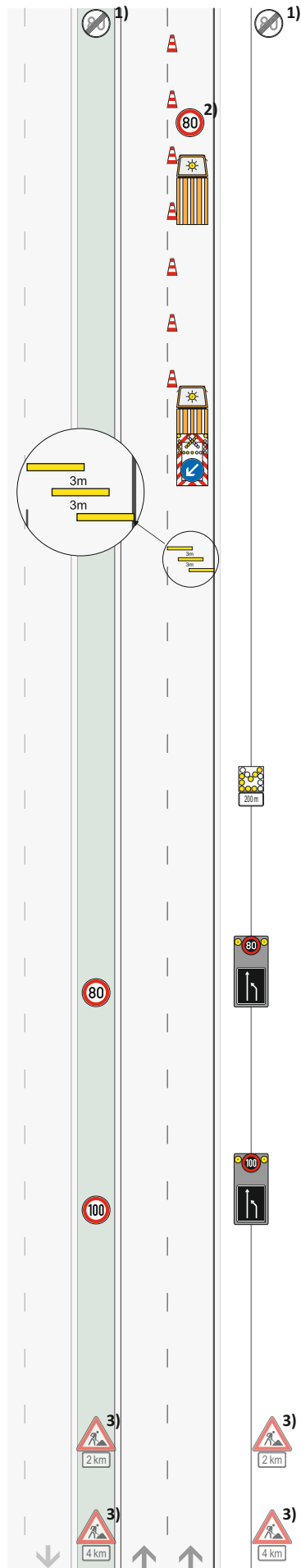

1) Z 278-80 bzw. 274-xx
gem. Bestandsbeschilderung
Ende Arbeitsstelle + 20 m

2) Z 274-80

Wiederholen im
Abstand von 1000 m

Bauanfang

km _____

≥ 120 m
Zugfahrzeug ≥ 7,49t
Zugfahrzeuge dürfen nicht
abgekoppelt werden

Z 616 Fahrbare

Absperrtafel mit Blinkpfeil
0 m

Warnschwellen

-100 m

Längsabspernung:

Leitkegel (Höhe 0,75 m)
Abstand max. 18 m

blinkender

Ankündigungspfeil

-300 m

LED-Vorwarnanzeiger

-800 m bis -500 m

LED-Vorwarnanzeiger

-1200 m bis -800 m

3)
BAB-Abschnitt mit einem
DTV ≥ 40000 Kfz/d
und erhöhter Staugefahr

☐ ja (zus. VZ vorsehen)
☐ nein

Z 123 + Z 1004-31

-2000 m

Z 123 + Z 1004-31

-4000 m

Auftragnehmer:

Vertrags-Nr:

Zeitraum:

Uhrzeit:

Straße:

Fahrtrichtung:

km

von bis

Verkehrssicherungsunternehmen:

Verantwortlicher:

Ständig erreichbar Tel-Nr:

Besonderheiten (nicht zutreffendes streichen):

VBA / WVZ ☐ nein ☐ ja

Beginn der Arbeiten erst nach Schaltung Bild:

Tel.-Nr. Verkehrszentrale: 02171 / 38 713 640

AQ Bild									
AQ Bild									
AQ Bild									

Sonstiges:

Arbeitsbeginn und -ende ist der AM mitzuteilen:

Tel.-Nr.:

Stempel / Anordnung: